

MUNICIPALIDAD DE BULNES
Area Salud
Dirección de Administración y Finanzas
R.U.T. : 069141200-8

Decreto N° 1124
BULNES, 20/08/2024
Monto: 28,055

Vistos :

Lo dispuesto en los art. 12° y terceros transitorio DFL 28
- 18.992 y lo dispuesto en la Ley N° 18.695, Orgánica Constitucional de Municipalidades y
Considerando los antecedentes adjuntos :

DECRETO:

El Tesorero Municipal Pagará a TELEFONICA CHILE S.A. Rut :090635000-9
La Cantidad de \$ 28,055 VEINTIOCHO MIL CINCUENTA Y CINCO PESOS
Correspondiente CONSUMO TELEFONICO URGENCIA CESFAM N° 422641012 JULIO 2024
a
Fecha de Pago 20/08/2024

Documento	Numero	Fecha	Monto
FACTURA ELECTRONICA	51903900	20/08/2024	28,055

REFRENDACION

Cuenta	215-22-05-005-000-000				
Saldo Presup.	6,366,598				

ANOTESE COMUNIQUESE Y DESE CUENTA.

COMPROBANTE DEVENGAMIENTO :1402

Código Cuenta	Detalle	Debe	Haber
215-22-05-005-000-000	Telefonia Fija		28,055
532-05-00-000-000-000	Servicios Básicos	28,055	
Totales		28,055	28,055

COMPROBANTE DE EGRESO : ASIENTO N°..... FECHA

EGRESO N° 1124 ; FECHA 21.08.2024 CHEQUE N° 788962343 \$ 28.055

Código Cuenta	Detalle	Debe	Haber
215-22-05-005-000-000	Telefonia Fija	28,055	
111-02-01-001-000-000	Banco Estado - Presupuesto		28,055
Totales		28,055	28,055

MARIO URRA ZAMBRANO
JEFE DEPARTAMENTO DE SALUD

EUGENIA GUTIERREZ PEZO
ENCARGADA DE FINANZAS

ULISES AEDO VALDES
ADMINISTRADOR MUNICIPAL Por orden del Sr. Alcalde

DAVID SANCHEZ AVALOS
DIRECTOR DE CONTROL

V°B° TESORERIA

FECHA DE PAGO ____ DE ____ DE ____

FIRMA DEL INTERESADO Y RUT

RODRIGO SAN MARTIN GODOY
SECRETARIO MUNICIPAL (S)

23 AGO. 2024

Cliente : I. MUNICIPALIDAD DE BULNES
 R.U.T : 69141200-8
 Código Cliente : 802471385 (Para PAC-PAT)
 Giro : Actividades No Especificadas
 Dirección : VICTOR BIANCHI 415
 Comuna : BULNES

Fecha de Vencimiento
25-sep-2024
 Total a Pagar
\$ 82.915

Formas de Contacto
 Contacto
 Asistencia comercial
 103 (desde móviles)
 600 600 3200 (desde fijos)
 Opción 2 para Asistencia Técnica

R.U.T: 90.635.000-9
FACTURA ELECTRÓNICA
Nº 51903900
 S.I.I. Santiago Oriente
 @Movistarempresas_chile @MovistarEmCL
 Movistar Empresas Chile www.movistar.cl/empresas

Conoce **Mi Movistar Empresas**
 Escanea el siguiente Código QR y accede a tu nueva sucursal virtual.



Disfruta los **beneficios del Club** desde tu **App Mi Movistar**

¡Descárgala ahora!



Servicios Bloqueados

Para obtener información de servicios bloqueados visite Sucursal Virtual en www.movistar.cl

Cuenta Telefónica (Definición de Conceptos al Reverso)
 Período de Facturación : 12-jul-2024 al 11-ago-2024

Glosa	Periodo Facturación	Tipo Unidad	Unidades Disponibles	Unidades Utilizadas	Valor Unidad Adicional (\$)	Sub Total (\$) Valores C/IVA	Desccto.(\$)	Total (\$)
1.- Servicio Telefónico Local								
Comunicaciones Locales								
Plan Voz Toip Cobre								
Renta Servicio Voz_cobre	12/07 al 11/08					19.408	0	19.408
Sub Total Servicio Telefónico Local								
2.- Servicios Adicionales								
Otros Servicios Adicionales								
Equipo + Servicios_SVA	12/07 al 11/08					8.022	0	8.022
Sub Total Servicio Adicionales								
3.- Comunicaciones a Móviles, Rurales y Otros								
Com A Móviles, Rurales y Otros								
Cargo Llamadas a Movil		Min.	0:00	4:27		20	0	20
Cargo_Llamadas a Movil		Min.	0:00	20:37		124	0	124
Cargo_Llamadas a Movil		Min.	0:00	3:40		10	0	10
Cargo Llamadas a Movil		Min.	0:00	72:22		435	0	435
Cargo Llamadas a Movil		Min.	0:00	11:45		36	0	36
Sub Total Comunicaciones a Móviles, Rurales y Otros								
4.- Comunicaciones De Larga Distancia Internacional								
Sin Consumo								
5.- TOTAL CUENTA UNICA TELEFONICA (1+2+3+4)						28.055	0	28.055
6.- Cargos Otras Empresas								
Sin Consumo								
7.- TOTAL MES ACTUAL (5+6)								28.055
8.- Saldo Anterior vigente al 12-ago-2024								54.860

DEVENGADO Nº 1402
1288

Neto	Exento	IVA	TOTAL	Total a Pagar Documento
23.576	0	4.479	28.055	\$ 82.915
				Monto Pagado: de \$82.915

Fecha de Emisión : 12-ago-2024
 Fecha de Corte del Servicio : 02-oct-2024
 Último Pago : 23-jul-2024 Pago efectuado con Deposito o por \$ 29.046
 Monto Impugnado : 0

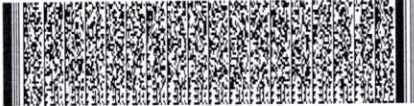
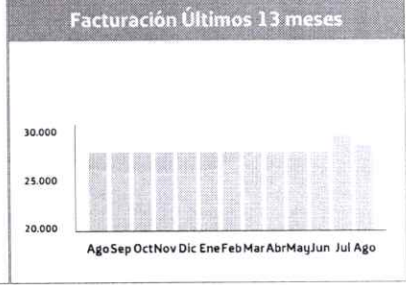

TIMBRE ELECTRONICO SII
 Res. 08 del 2010 - Verifique documento "www.sii.cl"

COMPROBANTE DE PAGO M movistar

Fecha de Vencimiento **25-sep-2024**
TOTAL A PAGAR \$ 82.915
Monto Pagado de \$ 82.915

F 
 0824330051903900
 Nombre : I. MUNICIPALIDAD DE BULNES
 Dirección Postal : VICTOR BIANCHI 415 P O
 Comuna : BULNES
 Región :
 Observaciones : SALUD
 E-Mail : finanzas@imb.cl

Código Cliente:802471385 (Para PAC-PAT)



10414330051903900000802471385

DESCRIPCIÓN RESUMEN CUENTA TELEFÓNICA

1. SERVICIO TELEFÓNICO LOCAL:

Corresponde al cobro mensual por el servicio de línea telefónica, renta de equipos y valor de las comunicaciones cursadas. Incluye información detallada de comunicaciones locales, móviles 103, 104 y 107 e instalación telefónica interior garantizada. Deberá incluir los cobros por corte y reposición del servicio cuando procediere, y en general, todos los cargos contemplados en los artículos 14º y 32º del Reglamento de Servicios de Telecomunicaciones.

2. SERVICIOS ADICIONALES:

Corresponde al cobro por los servicios adicionales solicitados por el suscriptor, entre ellos, comunicaciones a servicios complementarios y otros.

3. COMUNICACIONES A MÓVILES Y/O RURALES Y/O OTROS SERVICIOS PÚBLICOS DE TELECOMUNICACIONES

Corresponde al cobro por las comunicaciones originadas en el equipo del suscriptor y dirigidas a las redes de concesionarios de servicio público telefónico móvil, servicio público telefónico con carácter rural u otros servicios públicos de telecomunicaciones interconectados con la red pública telefónica.

4. COMUNICACIONES LARGA DISTANCIA INTERNACIONAL:

Corresponde a cobros por comunicaciones de larga distancia internacional.

GLOSARIO DE BLOQUEO:

Información de la línea pagadora en el caso de Clientes que poseen facturación agrupada.

L.D.I. - Larga Distancia Internacional

NO OLVIDE PAGAR SU CUENTA A TIEMPO.

El no pago oportuno del total de la Cuenta Única Telefónica habilita a la Compañía para cortar el servicio, salvo que se haya interpuesto un reclamo por el suscriptor, impugnando el total o parte de dichos cobros, en cuyo caso se estará a lo dispuesto en el Reglamento sobre Tramitación y Resolución de Reclamos de Servicios de Telecomunicaciones.

El corte de servicio se realizará luego de 5 días de cumplida la fecha de vencimiento del plazo establecido para su pago, sin haberse verificado el mismo.

El pago atrasado de los servicios de movistar incluidos en la Boleta, devengará el interés corriente que la ley permite estipular. El pago si es con cheque, con tarjeta de crédito o mediante cualquier otro medio que no sea efectivo, se entenderá verificado cuando los fondos sean enterados efectivamente a movistar.

movistar, en conformidad con lo establecido en Ley N°19.659 aplicativa a partir del 1 de Septiembre del 2005, recargos de gastos de cobranza en caso de retraso en el pago de la

presente boleta sobre los montos adeudados. Los porcentajes, modalidades y procedimientos de esta cobranza se ajustarán íntegramente a lo establecido por la normativa vigente. Informándose de cualquier modificación mediante volante o aviso informativo, el que será disponible en cada una de las Agencias y/o Oficinas de reparto. La cobranza se realizará de lunes a sábado, excepto festivos, de 8:00 a 20:00 horas, por las empresas externas de cobranza: **Atento Perú, Tandem, 2080 e Inversiones Cobranding**

En caso de que sus servicios sean suspendidos por el no pago a tiempo de esta boleta, los plazos estimados para la reposición de estos son de dos horas para Línea Telefónica y Banda Ancha, y de cuatro horas en el caso de Televisión Digital.

De acuerdo a las condiciones contractuales del servicio de TV, el retraso en el pago de su cuenta, por el consumo de los servicios de TV proporcionados, será causal de suspensión de los mismos.

PROCEDIMIENTO DE RECLAMOS.

• Los reclamos comerciales y técnicos podrán realizarse llamando al 105 desde su equipo telefónico móvil y fijo movistar o accediendo a la página www.movistar.cl, ambos en horario de 24 horas al día durante los 7 días de la semana. Desde móviles o teléfonos fijos de otras compañías llame al 600 6000 105.

• Los reclamos relacionados con servicios de Portadores (Larga Distancia Internacional) y Suministradores de Servicios Complementarios pueden realizarse también directamente en las empresas que proporcionan dichos servicios.

• movistar tiene la obligación de entregar al cliente el "Número de Reclamo" que se le asigna a su reclamo presentado.

• El Reglamento de Reclamos se encuentra disponible en sucursales y en www.movistar.cl

• Para presentar un reclamo el Cliente tiene un plazo de 60 días hábiles desde la fecha en que tomó conocimiento del hecho reclamado. Tratándose de reclamos que impugnan cobros, dicho plazo se contará día de la fecha máxima de pago establecida en el documento de cobro.

• La Empresa suministradora del servicio reclamado tiene un plazo máximo de 5 días hábiles para resolver e informar de la resolución del reclamo al Cliente.

• Si el reclamante no está satisfecho con la resolución de su reclamo, tiene un plazo máximo de 30 días hábiles para insistir con su reclamo ante la Subsecretaría de Telecomunicaciones ubicada en Catedral 1424 (Departamento de Gestión de Reclamos), comuna de Santiago, o ante la Secretaría Regional Ministerial correspondiente.

LUGARES HABILITADOS PARA LA ATENCIÓN DE CLIENTE

• La atención de los clientes se realizará en la Sucursal Virtual de www.movistar.cl a través de nuestra cuenta de Twitter @AyudaMovistarCL, llamando al 103 desde móviles o al 600 600 3000 desde teléfonos fijos.

FORMULARIO DE RECLAMO

• En Internet www.movistar.cl ingresando a Sucursal Virtual

FORMA(S) Y LUGAR(ES) PARA PAGAR LA CUENTA.

PAGOS EN www.movistar.cl, SUCURSAL VIRTUAL Y APP:

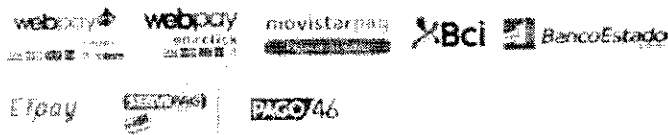

OTROS PORTALES DE PAGO:

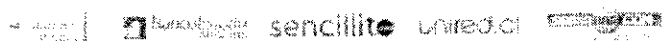

SUSCRIPCIÓN PAGO AUTOMÁTICO CON CARGO A TARJETAS BANCARIAS



OTRAS ALTERNATIVAS PRESENCIALES:



La boleta ya incluye el detalle de su cuenta. Si quiere obtener mayor información de su boleta actual o de meses anteriores visite www.movistar.cl o si lo prefiere llame desde teléfonos de red fija o móviles al 600 6000 107.

En caso de tener inconvenientes con su pago ya realizado, agradeceremos envíe su comprobante de pago a pago@movistar.cl

Para más información de Planes y Tarifas acceder al sitio www.movistar.cl o llamando al 103.

Cliente : I. MUNICIPALIDAD DE BULNES
 RUT : 69141200-8
 Período de Cobro : 12-jul-2024 al 11-ago-2024
 Fecha de Emisión : 12-ago-2024
 Código de Cliente : 802471385

DETALLE DE LLAMADAS

Línea 56422641012

Detalle de llamadas a Móviles, Rurales y Otros										
Fecha	Hora	Tipo	Destino Llamada	Fono Destino	Duración	Tipo	Valor	Cargo	Valor(\$)	
12-jul-2024	09:20:12	Llamada	Wom_Movil		0:39	Min	0	0	0	
12-jul-2024	09:21:42	Llamada	Entel PCS S.A. Movil		1:00	Min	0	0	0	
12-jul-2024	09:23:20	Llamada	Claro Chile S.A. Movil		0:56	Min	0	0	0	
12-jul-2024	09:24:40	Llamada	Wom_Movil		01:24	Min	0	0	0	
12-jul-2024	09:26:42	Llamada	Wom_Movil		01:25	Min	0	0	0	
12-jul-2024	12:03:10	Llamada	Entel PCS S.A. Movil		01:45	Min	0	0	0	
12-jul-2024	12:13:14	Llamada	Entel PCS S.A. Movil		01:31	Min	0	0	0	
12-jul-2024	12:16:14	Llamada	Entel PCS S.A. Movil		0:45	Min	0	0	0	
12-jul-2024	12:18:19	Llamada	Claro Chile S.A. Movil		01:42	Min	0	0	0	
12-jul-2024	12:22:47	Llamada	Entel PCS S.A. Movil		0:59	Min	0	0	0	
12-jul-2024	12:25:14	Llamada	Movistar Movil		2:02	Min	0	0	0	
12-jul-2024	12:28:38	Llamada	Movistar Movil		0:34	Min	0	0	0	
12-jul-2024	12:29:56	Llamada	Entel PCS S.A. Movil		1:08	Min	0	0	0	
12-jul-2024	15:28:38	Llamada	Entel PCS S.A. Movil		0:50	Min	0	0	0	
12-jul-2024	15:39:53	Llamada	Claro Chile S.A. Movil		01:18	Min	0	0	0	
15-jul-2024	11:18:46	Llamada	Entel PCS S.A. Movil		01:31	Min	0	0	0	
15-jul-2024	11:20:50	Llamada	Claro Chile S.A. Movil		1:05	Min	0	0	0	
15-jul-2024	11:23:05	Llamada	Entel PCS S.A. Movil		1:05	Min	0	0	0	
15-jul-2024	11:36:42	Llamada	Wom_Movil		0:42	Min	0	0	0	
15-jul-2024	11:45:43	Llamada	Pacifico Cable Spa Movil		0:47	Min	0	0	0	
15-jul-2024	11:48:03	Llamada	Claro Chile S.A. Movil		0:05	Min	0	0	0	
17-jul-2024	09:01:38	Llamada	Claro Chile S.A. Movil		02:19	Min	0	0	0	
17-jul-2024	09:04:22	Llamada	Entel PCS S.A. Movil		01:56	Min	0	0	0	
17-jul-2024	09:41:55	Llamada	Movistar Movil		1:03	Min	0	0	0	
17-jul-2024	09:48:47	Llamada	Entel PCS S.A. Movil		0:47	Min	0	0	0	
17-jul-2024	09:53:53	Llamada	Movistar Movil		0:27	Min	0	0	0	
17-jul-2024	11:36:52	Llamada	Entel PCS S.A. Movil		0:50	Min	0	0	0	
17-jul-2024	11:39:29	Llamada	Movistar Movil		01:14	Min	0	0	0	
17-jul-2024	11:42:06	Llamada	Wom_Movil		0:25	Min	0	0	0	
17-jul-2024	11:42:59	Llamada	Movistar Movil		01:27	Min	0	0	0	
17-jul-2024	12:07:06	Llamada	Claro Chile S.A. Movil		0:51	Min	0	0	0	
17-jul-2024	12:08:56	Llamada	Claro Chile S.A. Movil		0:03	Min	0	0	0	
17-jul-2024	12:09:08	Llamada	Claro Chile S.A. Movil		0:05	Min	0	0	0	
17-jul-2024	12:09:40	Llamada	Claro Chile S.A. Movil		0:02	Min	0	0	0	
17-jul-2024	12:09:53	Llamada	Claro Chile S.A. Movil		0:02	Min	0	0	0	
17-jul-2024	13:01:39	Llamada	Wom_Movil		0:34	Min	0	0	0	
17-jul-2024	14:09:53	Llamada	Claro Chile S.A. Movil		0:02	Min	0	0	0	
17-jul-2024	14:10:26	Llamada	Claro Chile S.A. Movil		0:03	Min	0	0	0	
17-jul-2024	14:10:59	Llamada	Claro Chile S.A. Movil		0:03	Min	0	0	0	
17-jul-2024	14:11:36	Llamada	Claro Chile S.A. Movil		0:03	Min	0	0	0	
17-jul-2024	14:12:41	Llamada	Claro Chile S.A. Movil		0:04	Min	0	0	0	
17-jul-2024	14:52:47	Llamada	Claro Chile S.A. Movil		0:51	Min	0	0	0	
17-jul-2024	15:03:57	Llamada	Wom_Movil		0:27	Min	0	0	0	
17-jul-2024	15:04:57	Llamada	Wom_Movil		01:13	Min	0	0	0	
17-jul-2024	15:19:42	Llamada	Entel PCS S.A. Movil		1:03	Min	0	0	0	
17-jul-2024	15:21:27	Llamada	Wom_Movil		0:37	Min	0	0	0	
17-jul-2024	15:22:33	Llamada	Claro Chile S.A. Movil		1:07	Min	0	0	0	
17-jul-2024	15:24:08	Llamada	Movistar Movil		0:59	Min	0	0	0	
17-jul-2024	15:34:39	Llamada	Entel PCS S.A. Movil		0:41	Min	0	0	0	
17-jul-2024	16:31:33	Llamada	Wom_Movil		0:37	Min	0	0	0	
17-jul-2024	16:32:49	Llamada	Entel PCS S.A. Movil		0:36	Min	0	0	0	
17-jul-2024	17:21:43	Llamada	Movistar Movil		01:10	Min	0	0	0	
18-jul-2024	08:37:10	Llamada	Entel PCS S.A. Movil		1:07	Min	0	0	0	
18-jul-2024	08:39:27	Llamada	Entel PCS S.A. Movil		0:52	Min	0	0	0	
18-jul-2024	08:40:50	Llamada	Claro Chile S.A. Movil		0:37	Min	0	0	0	
18-jul-2024	08:42:32	Llamada	Entel PCS S.A. Movil		0:15	Min	0	0	0	
18-jul-2024	09:01:24	Llamada	Entel PCS S.A. Movil		0:22	Min	0	0	0	
18-jul-2024	09:02:15	Llamada	Wom_Movil		0:32	Min	0	0	0	
18-jul-2024	09:41:12	Llamada	Wom_Movil		0:51	Min	0	0	0	
18-jul-2024	09:47:44	Llamada	Claro Chile S.A. Movil		0:43	Min	0	0	0	

Cliente : I. MUNICIPALIDAD DE BULNES
 RUT : 69141200-8
 Período de Cobro : 12-jul-2024 al 11-ago-2024
 Fecha de Emisión : 12-ago-2024
 Código de Cliente : 802471385

DETALLE DE LLAMADAS

Fecha	Hora	Tipo	Destino Llamada	Fono Destino	Duracion	Tipo	Valor	Cargo	Valor(\$)
18-jul-2024	09:49:57	Llamada	Claro Chile S.A. Movil		0:15	Min	0	0	0
18-jul-2024	09:50:20	Llamada	Claro Chile S.A. Movil		2:01	Min	0	0	0
18-jul-2024	11:32:07	Llamada	Claro Chile S.A. Movil		01:51	Min	0	0	0
18-jul-2024	14:30:28	Llamada	Wom_Movil		10:01	Min	0	0	0
18-jul-2024	14:55:16	Llamada	Entel PCS S.A. Movil		11:27	Min	0	0	0
18-jul-2024	15:14:33	Llamada	Entel PCS S.A. Movil		0:11	Min	0	0	0
18-jul-2024	15:32:41	Llamada	Claro Chile S.A. Movil		01:12	Min	0	0	0
18-jul-2024	15:37:19	Llamada	Claro Chile S.A. Movil		0:56	Min	0	0	0
18-jul-2024	15:49:25	Llamada	Claro Chile S.A. Movil		1:08	Min	0	0	0
18-jul-2024	15:52:16	Llamada	Wom_Movil		0:22	Min	0	0	0
18-jul-2024	15:57:18	Llamada	Entel PCS S.A. Movil		1:07	Min	0	0	0
19-jul-2024	10:03:57	Llamada	Claro Chile S.A. Movil		0:43	Min	0	0	0
19-jul-2024	10:56:47	Llamada	Wom_Movil		0:03	Min	0	0	0
19-jul-2024	11:00:48	Llamada	Entel PCS S.A. Movil		0:38	Min	0	0	0
19-jul-2024	11:03:30	Llamada	Entel PCS S.A. Movil		0:37	Min	0	0	0
19-jul-2024	11:07:34	Llamada	Entel PCS S.A. Movil		0:53	Min	0	0	0
19-jul-2024	11:10:21	Llamada	Wom_Movil		0:03	Min	0	0	0
19-jul-2024	11:25:30	Llamada	Wom_Movil		0:03	Min	0	0	0
19-jul-2024	11:32:08	Llamada	Claro Chile S.A. Movil		0:42	Min	0	0	0
19-jul-2024	11:56:20	Llamada	Entel PCS S.A. Movil		0:28	Min	0	0	0
19-jul-2024	12:12:34	Llamada	Movistar Movil		0:42	Min	0	0	0
19-jul-2024	14:10:37	Llamada	Claro Chile S.A. Movil		0:49	Min	0	0	0
19-jul-2024	14:14:33	Llamada	Wom_Movil		0:30	Min	0	0	0
19-jul-2024	14:16:36	Llamada	Wom_Movil		0:46	Min	0	0	0
19-jul-2024	15:51:12	Llamada	Claro Chile S.A. Movil		01:44	Min	0	0	0
19-jul-2024	15:58:09	Llamada	Entel PCS S.A. Movil		0:52	Min	0	0	0
19-jul-2024	18:32:57	Llamada	Entel PCS S.A. Movil		7:00	Min	0	0	0
19-jul-2024	20:38:54	Llamada	Entel PCS S.A. Movil		03:17	Min	0	0	0
21-jul-2024	20:09:35	Llamada	Claro Chile S.A. Movil		0:30	Min	0	0	0
22-jul-2024	08:08:11	Llamada	Entel PCS S.A. Movil		0:31	Min	0	0	0
22-jul-2024	11:30:36	Llamada	Claro Chile S.A. Movil		0:47	Min	0	0	0
22-jul-2024	11:32:04	Llamada	Claro Chile S.A. Movil		0:04	Min	0	0	0
22-jul-2024	11:32:38	Llamada	Claro Chile S.A. Movil		0:38	Min	0	0	0
22-jul-2024	11:36:32	Llamada	Entel PCS S.A. Movil		0:31	Min	0	0	0
22-jul-2024	11:37:44	Llamada	Claro Chile S.A. Movil		0:02	Min	0	0	0
22-jul-2024	11:39:24	Llamada	Entel PCS S.A. Movil		0:27	Min	0	0	0
22-jul-2024	11:49:44	Llamada	Simple Spa Movil		0:37	Min	0	0	0
22-jul-2024	15:36:59	Llamada	Entel PCS S.A. Movil		0:51	Min	0	0	0
22-jul-2024	15:51:40	Llamada	Entel PCS S.A. Movil		8:05	Min	0	0	0
22-jul-2024	16:02:15	Llamada	Entel PCS S.A. Movil		02:56	Min	0	0	0
22-jul-2024	16:06:43	Llamada	Entel PCS S.A. Movil		0:19	Min	0	0	0
22-jul-2024	16:09:35	Llamada	Claro Chile S.A. Movil		0:32	Min	0	0	0
22-jul-2024	16:20:42	Llamada	Wom_Movil		0:39	Min	0	0	0
22-jul-2024	16:23:43	Llamada	Entel PCS S.A. Movil		0:26	Min	0	0	0
23-jul-2024	08:38:03	Llamada	Claro Chile S.A. Movil		01:15	Min	0	0	0
23-jul-2024	08:58:04	Llamada	Claro Chile S.A. Movil		0:38	Min	0	0	0
23-jul-2024	09:00:29	Llamada	Wom_Movil		2:00	Min	0	0	0
23-jul-2024	09:07:22	Llamada	Entel PCS S.A. Movil		0:49	Min	0	0	0
23-jul-2024	09:09:04	Llamada	Claro Chile S.A. Movil		0:54	Min	0	0	0
23-jul-2024	09:10:38	Llamada	Claro Chile S.A. Movil		0:43	Min	0	0	0
23-jul-2024	09:12:36	Llamada	Entel PCS S.A. Movil		0:45	Min	0	0	0
23-jul-2024	09:14:46	Llamada	Entel PCS S.A. Movil		01:15	Min	0	0	0
23-jul-2024	09:16:34	Llamada	Entel PCS S.A. Movil		0:56	Min	0	0	0
23-jul-2024	09:30:15	Llamada	Claro Chile S.A. Movil		0:30	Min	0	0	0
23-jul-2024	09:32:33	Llamada	Claro Chile S.A. Movil		01:21	Min	0	0	0
23-jul-2024	09:35:21	Llamada	Pacifico Cable Spa Movil		0:05	Min	0	0	0
23-jul-2024	09:36:45	Llamada	Pacifico Cable Spa Movil		0:04	Min	0	0	0
23-jul-2024	09:39:00	Llamada	Claro Chile S.A. Movil		0:57	Min	0	0	0
23-jul-2024	09:41:28	Llamada	Movistar Movil		01:17	Min	0	0	0
23-jul-2024	09:43:15	Llamada	Entel PCS S.A. Movil		03:11	Min	0	0	0
23-jul-2024	10:26:20	Llamada	Entel PCS S.A. Movil		0:35	Min	0	0	0
23-jul-2024	10:42:02	Llamada	Claro Chile S.A. Movil		0:02	Min	0	0	0
23-jul-2024	10:42:30	Llamada	Claro Chile S.A. Movil		0:03	Min	0	0	0

Cliente : I. MUNICIPALIDAD DE BULNES
 RUT : 69141200-8
 Período de Cobro : 12-jul-2024 al 11-ago-2024
 Fecha de Emisión : 12-ago-2024
 Código de Cliente : 802471385

DETALLE DE LLAMADAS

Fecha	Hora	Tipo	Destino Llamada	Fono Destino	Duracion	Tipo	Valor	Cargo	Valor(\$)
23-jul-2024	10:42:44	Llamada	Claro Chile S.A. Movil		0:46	Min	0	0	0
23-jul-2024	11:56:31	Llamada	Movistar Movil		0:32	Min	0	0	0
23-jul-2024	12:35:28	Llamada	Claro Chile S.A. Movil		0:02	Min	0	0	0
23-jul-2024	12:35:39	Llamada	Claro Chile S.A. Movil		0:02	Min	0	0	0
23-jul-2024	12:35:50	Llamada	Claro Chile S.A. Movil		0:02	Min	0	0	0
23-jul-2024	12:36:00	Llamada	Claro Chile S.A. Movil		0:03	Min	0	0	0
23-jul-2024	12:36:12	Llamada	Claro Chile S.A. Movil		0:02	Min	0	0	0
23-jul-2024	12:36:49	Llamada	Wom_Movil		0:32	Min	0	0	0
23-jul-2024	12:38:37	Llamada	Claro Chile S.A. Movil		0:24	Min	0	0	0
23-jul-2024	12:39:33	Llamada	Entel PCS S.A. Movil		0:26	Min	0	0	0
23-jul-2024	14:38:07	Llamada	Wom_Movil		1:03	Min	0	0	0
23-jul-2024	14:40:04	Llamada	Entel PCS S.A. Movil		01:17	Min	0	0	0
23-jul-2024	15:05:00	Llamada	Entel PCS S.A. Movil		0:36	Min	0	0	0
23-jul-2024	15:12:45	Llamada	Claro Chile S.A. Movil		0:40	Min	0	0	0
23-jul-2024	15:17:27	Llamada	Claro Chile S.A. Movil		02:17	Min	0	0	0
23-jul-2024	15:22:12	Llamada	Wom_Movil		3:02	Min	0	0	0
23-jul-2024	15:27:58	Llamada	Movistar Movil		0:56	Min	0	0	0
23-jul-2024	15:30:49	Llamada	Entel PCS S.A. Movil		1:07	Min	0	0	0
23-jul-2024	15:33:31	Llamada	Claro Chile S.A. Movil		1:08	Min	0	0	0
23-jul-2024	15:36:22	Llamada	Entel PCS S.A. Movil		01:17	Min	0	0	0
23-jul-2024	15:41:53	Llamada	Entel PCS S.A. Movil		1:05	Min	0	0	0
23-jul-2024	15:49:05	Llamada	Entel PCS S.A. Movil		0:58	Min	0	0	0
23-jul-2024	15:50:38	Llamada	Claro Chile S.A. Movil		0:04	Min	0	0	0
23-jul-2024	15:50:54	Llamada	Claro Chile S.A. Movil		0:03	Min	0	0	0
23-jul-2024	15:57:00	Llamada	Claro Chile S.A. Movil		0:39	Min	0	0	0
23-jul-2024	15:59:00	Llamada	Entel PCS S.A. Movil		01:19	Min	0	0	0
23-jul-2024	16:02:09	Llamada	Claro Chile S.A. Movil		01:19	Min	0	0	0
23-jul-2024	16:04:08	Llamada	Claro Chile S.A. Movil		0:20	Min	0	0	0
23-jul-2024	16:05:42	Llamada	Movistar Movil		0:36	Min	0	0	0
23-jul-2024	16:06:55	Llamada	Entel PCS S.A. Movil		0:40	Min	0	0	0
23-jul-2024	16:08:38	Llamada	Claro Chile S.A. Movil		0:54	Min	0	0	0
23-jul-2024	16:10:31	Llamada	Claro Chile S.A. Movil		0:49	Min	0	0	0
23-jul-2024	16:17:29	Llamada	Claro Chile S.A. Movil		0:49	Min	0	0	0
23-jul-2024	16:21:11	Llamada	Movistar Movil		0:21	Min	0	0	0
23-jul-2024	16:22:10	Llamada	Movistar Movil		0:14	Min	0	0	0
23-jul-2024	16:23:06	Llamada	Entel PCS S.A. Movil		05:58	Min	0	0	0
23-jul-2024	16:43:31	Llamada	Wom_Movil		0:34	Min	0	0	0
23-jul-2024	18:24:21	Llamada	Claro Chile S.A. Movil		0:04	Min	0	0	0
23-jul-2024	18:24:45	Llamada	Claro Chile S.A. Movil		0:41	Min	0	0	0
23-jul-2024	19:54:10	Llamada	Claro Chile S.A. Movil		02:52	Min	0	0	0
24-jul-2024	08:06:21	Llamada	Vtr Movil S.A. Movil		0:22	Min	0	0	0
24-jul-2024	08:32:47	Llamada	Entel PCS S.A. Movil		0:33	Min	0	0	0
24-jul-2024	08:34:48	Llamada	Wom_Movil		01:15	Min	0	0	0
24-jul-2024	08:52:42	Llamada	Claro Chile S.A. Movil		0:03	Min	0	0	0
24-jul-2024	08:59:25	Llamada	Wom_Movil		0:28	Min	0	0	0
24-jul-2024	09:04:43	Llamada	Movistar Movil		0:44	Min	0	0	0
24-jul-2024	09:12:25	Llamada	Entel PCS S.A. Movil		0:26	Min	0	0	0
24-jul-2024	09:14:31	Llamada	Entel PCS S.A. Movil		04:20	Min	0	0	0
24-jul-2024	09:45:17	Llamada	Claro Chile S.A. Movil		0:30	Min	0	0	0
24-jul-2024	10:34:52	Llamada	Entel PCS S.A. Movil		0:43	Min	0	0	0
24-jul-2024	12:04:06	Llamada	Wom_Movil		0:50	Min	0	0	0
24-jul-2024	12:15:02	Llamada	Wom_Movil		01:13	Min	0	0	0
24-jul-2024	12:25:50	Llamada	Wom_Movil		01:27	Min	0	0	0
24-jul-2024	13:55:23	Llamada	Wom_Movil		1:03	Min	0	0	0
24-jul-2024	14:30:10	Llamada	Claro Chile S.A. Movil		0:52	Min	0	0	0
25-jul-2024	17:30:13	Llamada	Claro Chile S.A. Movil		0:04	Min	0	0	0
25-jul-2024	17:30:56	Llamada	Claro Chile S.A. Movil		0:31	Min	0	0	0
25-jul-2024	17:31:52	Llamada	Entel PCS S.A. Movil		0:56	Min	0	0	0
25-jul-2024	17:33:32	Llamada	Entel PCS S.A. Movil		02:45	Min	0	0	0
26-jul-2024	08:23:13	Llamada	Entel PCS S.A. Movil		01:17	Min	0	0	0
26-jul-2024	12:03:01	Llamada	Entel PCS S.A. Movil		1:00	Min	0	0	0
26-jul-2024	12:05:40	Llamada	Movistar Movil		0:01	Min	0	0	0
26-jul-2024	12:08:06	Llamada	Claro Chile S.A. Movil		01:38	Min	0	0	0

Cliente : I. MUNICIPALIDAD DE BULNES
 RUT : 69141200-8
 Período de Cobro : 12-jul-2024 al 11-ago-2024
 Fecha de Emisión : 12-ago-2024
 Código de Cliente : 802471385

DETALLE DE LLAMADAS

Fecha	Hora	Tipo	Destino Llamada	Fono Destino	Duracion	Tipo	Valor	Cargo	Valor(\$)
26-jul-2024	14:15:52	Llamada	Entel PCS S.A. Movil		01:19	Min	0	0	0
26-jul-2024	16:03:24	Llamada	Entel PCS S.A. Movil		0:48	Min	0	0	0
26-jul-2024	16:07:57	Llamada	Entel PCS S.A. Movil		02:18	Min	0	0	0
27-jul-2024	10:18:07	Llamada	Claro Chile S.A. Movil		01:57	Min	0	0	0
28-jul-2024	23:18:57	Llamada	Movistar Movil		06:43	Min	0	0	0
29-jul-2024	08:53:43	Llamada	Claro Chile S.A. Movil		0:39	Min	0	0	0
29-jul-2024	09:04:41	Llamada	Wom_Movil		0:23	Min	0	0	0
29-jul-2024	09:08:50	Llamada	Entel PCS S.A. Movil		0:31	Min	0	0	0
29-jul-2024	09:14:34	Llamada	Claro Chile S.A. Movil		0:03	Min	0	0	0
29-jul-2024	12:24:17	Llamada	Claro Chile S.A. Movil		0:37	Min	0	0	0
29-jul-2024	17:48:42	Llamada	Movistar Movil		1:08	Min	0	0	0
30-jul-2024	12:07:55	Llamada	Movistar Movil		0:41	Min	0	0	0
30-jul-2024	12:29:45	Llamada	Wom_Movil		0:49	Min	0	0	0
30-jul-2024	12:34:11	Llamada	Wom_Movil		0:22	Min	0	0	0
30-jul-2024	13:03:03	Llamada	Entel PCS S.A. Movil		0:19	Min	0	0	0
30-jul-2024	13:03:43	Llamada	Entel PCS S.A. Movil		0:39	Min	0	0	0
30-jul-2024	14:20:44	Llamada	Claro Chile S.A. Movil		0:32	Min	0	0	0
30-jul-2024	14:36:50	Llamada	Movistar Movil		0:38	Min	0	0	0
30-jul-2024	14:42:50	Llamada	Pacifico Cable Spa Movil		0:40	Min	0	0	0
30-jul-2024	15:24:16	Llamada	Claro Chile S.A. Movil		0:39	Min	0	0	0
30-jul-2024	15:25:12	Llamada	Wom_Movil		01:12	Min	0	0	0
30-jul-2024	15:28:02	Llamada	Wom_Movil		0:16	Min	0	0	0
30-jul-2024	15:28:44	Llamada	Entel PCS S.A. Movil		0:58	Min	0	0	0
30-jul-2024	15:29:59	Llamada	Movistar Movil		0:27	Min	0	0	0
30-jul-2024	15:31:01	Llamada	Claro Chile S.A. Movil		0:29	Min	0	0	0
30-jul-2024	15:32:11	Llamada	Wom_Movil		0:47	Min	0	0	0
30-jul-2024	15:33:21	Llamada	Entel PCS S.A. Movil		01:15	Min	0	0	0
30-jul-2024	15:44:17	Llamada	Entel PCS S.A. Movil		0:35	Min	0	0	0
30-jul-2024	15:45:15	Llamada	Entel PCS S.A. Movil		1:08	Min	0	0	0
31-jul-2024	09:23:28	Llamada	Entel PCS S.A. Movil		0:34	Min	0	0	0
31-jul-2024	09:55:31	Llamada	Claro Chile S.A. Movil		0:42	Min	0	0	0
31-jul-2024	09:57:47	Llamada	Entel PCS S.A. Movil		0:58	Min	0	0	0
31-jul-2024	09:59:37	Llamada	Movistar Movil		0:51	Min	0	0	0
31-jul-2024	10:01:46	Llamada	Wom_Movil		0:56	Min	0	0	0
31-jul-2024	10:08:30	Llamada	Entel PCS S.A. Movil		1:01	Min	0	0	0
31-jul-2024	10:15:06	Llamada	Claro Chile S.A. Movil		01:39	Min	0	0	0
31-jul-2024	10:18:10	Llamada	Entel PCS S.A. Movil		0:42	Min	0	0	0
31-jul-2024	10:20:17	Llamada	Claro Chile S.A. Movil		01:14	Min	0	0	0
31-jul-2024	10:24:20	Llamada	Claro Chile S.A. Movil		0:03	Min	0	0	0
31-jul-2024	10:25:04	Llamada	Claro Chile S.A. Movil		0:05	Min	0	0	0
31-jul-2024	10:25:04	Llamada	Claro Chile S.A. Movil		0:02	Min	0	0	0
31-jul-2024	10:25:36	Llamada	Claro Chile S.A. Movil		0:02	Min	0	0	0
31-jul-2024	10:26:04	Llamada	Claro Chile S.A. Movil		0:02	Min	0	0	0
31-jul-2024	10:26:52	Llamada	Claro Chile S.A. Movil		01:19	Min	0	0	0
31-jul-2024	10:30:38	Llamada	Entel PCS S.A. Movil		02:16	Min	0	0	0
31-jul-2024	10:37:04	Llamada	Claro Chile S.A. Movil		1:05	Min	0	0	0
31-jul-2024	10:43:55	Llamada	Entel PCS S.A. Movil		01:23	Min	0	0	0
31-jul-2024	10:45:42	Llamada	Entel PCS S.A. Movil		0:25	Min	0	0	0
31-jul-2024	10:46:51	Llamada	Movistar Movil		01:22	Min	0	0	0
31-jul-2024	10:49:21	Llamada	Entel PCS S.A. Movil		0:41	Min	0	0	0
31-jul-2024	10:50:48	Llamada	Entel PCS S.A. Movil		0:34	Min	0	0	0
31-jul-2024	10:53:06	Llamada	Entel PCS S.A. Movil		0:29	Min	0	0	0
31-jul-2024	10:54:06	Llamada	Entel PCS S.A. Movil		0:56	Min	0	0	0
31-jul-2024	10:55:16	Llamada	Entel PCS S.A. Movil		0:26	Min	0	0	0
31-jul-2024	10:56:16	Llamada	Claro Chile S.A. Movil		0:56	Min	0	0	0
31-jul-2024	10:58:22	Llamada	Claro Chile S.A. Movil		0:55	Min	0	0	0
31-jul-2024	10:59:34	Llamada	Wom_Movil		1:02	Min	0	0	0
31-jul-2024	11:01:37	Llamada	Entel PCS S.A. Movil		0:59	Min	0	0	0
31-jul-2024	11:13:36	Llamada	Claro Chile S.A. Movil		0:53	Min	0	0	0
31-jul-2024	11:15:17	Llamada	Claro Chile S.A. Movil		0:45	Min	0	0	0
31-jul-2024	11:53:35	Llamada	Entel PCS S.A. Movil		02:12	Min	0	0	0
31-jul-2024	11:58:53	Llamada	Movistar Movil		0:39	Min	0	0	0
31-jul-2024	12:41:46	Llamada	Claro Chile S.A. Movil		1:03	Min	0	0	0
01-ago-2024	08:58:43	Llamada	Entel PCS S.A. Movil		0:24	Min	0	0	0

Cliente : I. MUNICIPALIDAD DE BULNES
 RUT : 69141200-8
 Período de Cobro : 12-jul-2024 al 11-ago-2024
 Fecha de Emisión : 12-ago-2024
 Código de Cliente : 802471385

DETALLE DE LLAMADAS

Fecha	Hora	Tipo	Destino Llamada	Fono Destino	Duracion	Tipo	Valor	Cargo	Valor(\$)
01-ago-2024	09:11:18	Llamada	Claro Chile S.A. Movil		0:03	Min	0	0	0
01-ago-2024	09:12:15	Llamada	Claro Chile S.A. Movil		0:03	Min	0	0	0
01-ago-2024	09:15:45	Llamada	Claro Chile S.A. Movil		0:03	Min	0	0	0
01-ago-2024	09:16:21	Llamada	Claro Chile S.A. Movil		0:03	Min	0	0	0
01-ago-2024	10:13:23	Llamada	Entel PCS S.A. Movil		0:49	Min	0	0	0
01-ago-2024	11:44:33	Llamada	Claro Chile S.A. Movil		0:24	Min	0	0	0
01-ago-2024	12:05:12	Llamada	Vtr Movil S.A. Movil		0:27	Min	0	0	0
01-ago-2024	12:26:34	Llamada	Entel PCS S.A. Movil		01:28	Min	0	0	0
01-ago-2024	12:54:52	Llamada	Entel PCS S.A. Movil		01:36	Min	0	0	0
01-ago-2024	13:28:20	Llamada	Movistar Movil		0:56	Min	0	0	0
01-ago-2024	13:29:53	Llamada	Entel PCS S.A. Movil		2:07	Min	0	0	0
01-ago-2024	13:33:45	Llamada	Wom_Movil		0:48	Min	0	0	0
01-ago-2024	14:12:38	Llamada	Entel PCS S.A. Movil		0:17	Min	0	0	0
01-ago-2024	14:14:34	Llamada	Movistar Movil		0:17	Min	0	0	0
01-ago-2024	14:18:15	Llamada	Movistar Movil		0:23	Min	0	0	0
01-ago-2024	14:20:50	Llamada	Entel PCS S.A. Movil		0:35	Min	0	0	0
01-ago-2024	14:22:55	Llamada	Wom_Movil		0:35	Min	0	0	0
01-ago-2024	15:10:29	Llamada	Entel PCS S.A. Movil		03:52	Min	0	0	0
01-ago-2024	15:39:21	Llamada	Entel PCS S.A. Movil		04:20	Min	0	0	0
01-ago-2024	16:16:49	Llamada	Movistar Movil		01:26	Min	0	0	0
01-ago-2024	16:39:49	Llamada	Entel PCS S.A. Movil		0:41	Min	0	0	0
01-ago-2024	16:42:30	Llamada	Wom_Movil		02:31	Min	0	0	0
05-ago-2024	08:24:22	Llamada	Wom_Movil		0:39	Min	0	0	0
05-ago-2024	08:26:02	Llamada	Claro Chile S.A. Movil		0:05	Min	0	0	0
05-ago-2024	08:27:08	Llamada	Claro Chile S.A. Movil		0:02	Min	0	0	0
05-ago-2024	08:27:36	Llamada	Pacifico Cable Spa Movil		01:20	Min	0	0	0
05-ago-2024	08:29:39	Llamada	Claro Chile S.A. Movil		0:40	Min	0	0	0
05-ago-2024	08:31:41	Llamada	Claro Chile S.A. Movil		0:02	Min	0	0	0
05-ago-2024	08:32:10	Llamada	Movistar Movil		0:52	Min	0	0	0
05-ago-2024	09:34:29	Llamada	Claro Chile S.A. Movil		0:46	Min	0	0	0
05-ago-2024	09:36:10	Llamada	Claro Chile S.A. Movil		0:03	Min	0	0	0
05-ago-2024	09:37:28	Llamada	Wom_Movil		0:51	Min	0	0	0
05-ago-2024	09:39:20	Llamada	Claro Chile S.A. Movil		02:21	Min	0	0	0
05-ago-2024	10:06:14	Llamada	Wom_Movil		0:49	Min	0	0	0
05-ago-2024	10:17:46	Llamada	Movistar Movil		0:22	Min	0	0	0
05-ago-2024	11:09:53	Llamada	Entel PCS S.A. Movil		01:25	Min	0	0	0
05-ago-2024	11:12:02	Llamada	Movistar Movil		0:57	Min	0	0	0
05-ago-2024	11:14:55	Llamada	Wom_Movil		0:12	Min	0	0	0
05-ago-2024	11:16:02	Llamada	Movistar Movil		0:27	Min	0	0	0
05-ago-2024	12:05:43	Llamada	Entel PCS S.A. Movil		01:20	Min	0	0	0
05-ago-2024	12:08:25	Llamada	Movistar Movil		0:03	Min	0	0	0
05-ago-2024	12:16:37	Llamada	Claro Chile S.A. Movil		0:40	Min	0	0	0
05-ago-2024	12:18:38	Llamada	Wom_Movil		01:59	Min	0	0	0
05-ago-2024	13:41:02	Llamada	Entel PCS S.A. Movil		0:25	Min	0	0	0
05-ago-2024	13:42:04	Llamada	Entel PCS S.A. Movil		01:50	Min	0	0	0
05-ago-2024	13:44:30	Llamada	Claro Chile S.A. Movil		0:32	Min	0	0	0
05-ago-2024	13:54:55	Llamada	Claro Chile S.A. Movil		0:41	Min	0	0	0
05-ago-2024	13:56:37	Llamada	Entel PCS S.A. Movil		0:18	Min	0	0	0
05-ago-2024	13:57:17	Llamada	Claro Chile S.A. Movil		0:40	Min	0	0	0
05-ago-2024	13:58:25	Llamada	Claro Chile S.A. Movil		2:07	Min	0	0	0
05-ago-2024	15:28:03	Llamada	Wom_Movil		0:19	Min	2	0	2
05-ago-2024	15:28:47	Llamada	Entel PCS S.A. Movil		0:30	Min	3	0	3
05-ago-2024	15:37:46	Llamada	Entel PCS S.A. Movil		0:43	Min	4	0	4
05-ago-2024	15:39:01	Llamada	Entel PCS S.A. Movil		0:31	Min	3	0	3
05-ago-2024	15:40:40	Llamada	Claro Chile S.A. Movil		01:12	Min	7	0	7
05-ago-2024	15:51:29	Llamada	Entel PCS S.A. Movil		0:51	Min	5	0	5
05-ago-2024	15:57:13	Llamada	Claro Chile S.A. Movil		0:03	Min	0	0	0
05-ago-2024	15:58:18	Llamada	Claro Chile S.A. Movil		0:02	Min	0	0	0
05-ago-2024	16:08:11	Llamada	Entel PCS S.A. Movil		01:11	Min	7	0	7
06-ago-2024	08:18:25	Llamada	Claro Chile S.A. Movil		0:03	Min	0	0	0
06-ago-2024	08:18:57	Llamada	Claro Chile S.A. Movil		0:03	Min	0	0	0
06-ago-2024	08:19:43	Llamada	Claro Chile S.A. Movil		0:02	Min	0	0	0
06-ago-2024	08:44:01	Llamada	Claro Chile S.A. Movil		0:29	Min	1	0	1

Cliente : I. MUNICIPALIDAD DE BULNES
 RUT : 69141200-8
 Período de Cobro : 12-jul-2024 al 11-ago-2024
 Fecha de Emisión : 12-ago-2024
 Código de Cliente : 802471385

DETALLE DE LLAMADAS

Fecha	Hora	Tipo	Destino Llamada	Fono Destino	Duracion	Tipo	Valor	Cargo	Valor(\$)
06-ago-2024	08:47:01	Llamada	Entel PCS S.A. Movil		1:09	Min	3	0	3
06-ago-2024	09:21:26	Llamada	Claro Chile S.A. Movil		0:02	Min	0	0	0
06-ago-2024	09:41:18	Llamada	Entel PCS S.A. Movil		0:21	Min	2	0	2
06-ago-2024	09:42:05	Llamada	Entel PCS S.A. Movil		0:37	Min	4	0	4
06-ago-2024	09:43:26	Llamada	Wom_Movil		1:06	Min	7	0	7
06-ago-2024	09:54:33	Llamada	Entel PCS S.A. Movil		0:48	Min	5	0	5
06-ago-2024	09:58:08	Llamada	Claro Chile S.A. Movil		0:02	Min	0	0	0
06-ago-2024	10:02:23	Llamada	Entel PCS S.A. Movil		0:55	Min	6	0	6
06-ago-2024	10:17:21	Llamada	Wom_Movil		0:55	Min	6	0	6
06-ago-2024	11:38:23	Llamada	Wom_Movil		0:55	Min	6	0	6
06-ago-2024	11:39:46	Llamada	Movistar Movil		0:44	Min	4	0	4
06-ago-2024	11:41:26	Llamada	Movistar Movil		1:01	Min	6	0	6
06-ago-2024	12:22:39	Llamada	Entel PCS S.A. Movil		0:32	Min	3	0	3
06-ago-2024	12:58:18	Llamada	Entel PCS S.A. Movil		0:37	Min	4	0	4
06-ago-2024	13:59:53	Llamada	Wom_Movil		01:19	Min	8	0	8
06-ago-2024	15:03:47	Llamada	Wom_Movil		01:42	Min	10	0	10
06-ago-2024	15:09:51	Llamada	Claro Chile S.A. Movil		0:49	Min	5	0	5
06-ago-2024	15:42:19	Llamada	Entel PCS S.A. Movil		0:09	Min	1	0	1
06-ago-2024	15:42:53	Llamada	Entel PCS S.A. Movil		1:04	Min	6	0	6
07-ago-2024	09:17:01	Llamada	Claro Chile S.A. Movil		0:26	Min	3	0	3
07-ago-2024	09:18:00	Llamada	Wom_Movil		0:20	Min	2	0	2
07-ago-2024	09:18:40	Llamada	Claro Chile S.A. Movil		0:27	Min	3	0	3
07-ago-2024	09:19:34	Llamada	Entel PCS S.A. Movil		0:25	Min	3	0	3
07-ago-2024	09:21:31	Llamada	Entel PCS S.A. Movil		0:25	Min	3	0	3
07-ago-2024	09:22:16	Llamada	Wom_Movil		01:15	Min	8	0	8
07-ago-2024	09:24:58	Llamada	Claro Chile S.A. Movil		0:51	Min	5	0	5
07-ago-2024	09:48:36	Llamada	Entel PCS S.A. Movil		01:49	Min	11	0	11
07-ago-2024	09:51:02	Llamada	Wom_Movil		01:20	Min	8	0	8
07-ago-2024	10:01:41	Llamada	Pacifico Cable Spa Movil		01:23	Min	8	0	8
07-ago-2024	10:03:33	Llamada	Claro Chile S.A. Movil		0:42	Min	4	0	4
07-ago-2024	10:33:43	Llamada	Entel PCS S.A. Movil		01:32	Min	9	0	9
07-ago-2024	10:51:34	Llamada	Entel PCS S.A. Movil		0:33	Min	3	0	3
07-ago-2024	11:22:06	Llamada	Movistar Movil		01:23	Min	8	0	8
07-ago-2024	11:28:40	Llamada	Entel PCS S.A. Movil		01:10	Min	7	0	7
07-ago-2024	11:30:32	Llamada	Entel PCS S.A. Movil		0:51	Min	5	0	5
07-ago-2024	11:34:43	Llamada	Wom_Movil		0:16	Min	2	0	2
07-ago-2024	13:34:33	Llamada	Claro Chile S.A. Movil		0:31	Min	3	0	3
07-ago-2024	13:39:31	Llamada	Movistar Movil		02:45	Min	17	0	17
07-ago-2024	14:23:08	Llamada	Entel PCS S.A. Movil		1:01	Min	6	0	6
07-ago-2024	15:45:53	Llamada	Claro Chile S.A. Movil		0:51	Min	5	0	5
07-ago-2024	15:47:08	Llamada	Claro Chile S.A. Movil		0:52	Min	5	0	5
07-ago-2024	15:49:27	Llamada	Movistar Movil		0:46	Min	5	0	5
07-ago-2024	15:50:46	Llamada	Wom_Movil		02:12	Min	13	0	13
07-ago-2024	15:53:25	Llamada	Entel PCS S.A. Movil		0:48	Min	5	0	5
07-ago-2024	15:55:37	Llamada	Entel PCS S.A. Movil		02:24	Min	14	0	14
07-ago-2024	15:59:47	Llamada	Claro Chile S.A. Movil		0:04	Min	0	0	0
07-ago-2024	16:00:01	Llamada	Claro Chile S.A. Movil		0:31	Min	3	0	3
07-ago-2024	16:02:29	Llamada	Claro Chile S.A. Movil		03:30	Min	21	0	21
07-ago-2024	20:35:28	Llamada	Wom_Movil		04:14	Min	25	0	25
08-ago-2024	07:59:21	Llamada	Claro Chile S.A. Movil		0:24	Min	1	0	1
08-ago-2024	08:42:56	Llamada	Entel PCS S.A. Movil		0:33	Min	2	0	2
08-ago-2024	08:46:16	Llamada	Movistar Movil		0:29	Min	1	0	1
08-ago-2024	08:47:20	Llamada	Claro Chile S.A. Movil		0:37	Min	2	0	2
08-ago-2024	08:49:24	Llamada	Wom_Movil		02:50	Min	9	0	9
08-ago-2024	08:56:13	Llamada	Entel PCS S.A. Movil		1:01	Min	3	0	3
08-ago-2024	09:51:55	Llamada	Entel PCS S.A. Movil		0:27	Min	3	0	3
08-ago-2024	09:54:56	Llamada	Movistar Movil		0:41	Min	4	0	4
08-ago-2024	10:13:55	Llamada	Claro Chile S.A. Movil		1:06	Min	7	0	7
08-ago-2024	10:23:53	Llamada	Entel PCS S.A. Movil		01:36	Min	10	0	10
08-ago-2024	10:43:06	Llamada	Claro Chile S.A. Movil		01:23	Min	8	0	8
08-ago-2024	11:19:55	Llamada	Entel PCS S.A. Movil		01:28	Min	9	0	9
08-ago-2024	11:26:01	Llamada	Entel PCS S.A. Movil		1:00	Min	6	0	6
08-ago-2024	11:27:24	Llamada	Movistar Movil		0:49	Min	5	0	5

Cliente : I. MUNICIPALIDAD DE BULNES
 RUT : 69141200-8
 Período de Cobro : 12-jul-2024 al 11-ago-2024
 Fecha de Emisión : 12-ago-2024
 Código de Cliente : 802471385

DETALLE DE LLAMADAS

Fecha	Hora	Tipo	Destino Llamada	Fono Destino	Duracion	Tipo	Valor	Cargo	Valor(\$)
08-ago-2024	11:29:55	Llamada	Claro Chile S.A. Movil		0:18	Min	2	0	2
08-ago-2024	11:33:13	Llamada	Wom_Movil		0:49	Min	5	0	5
08-ago-2024	11:35:03	Llamada	Entel PCS S.A. Movil		01:36	Min	10	0	10
08-ago-2024	11:38:42	Llamada	Wom_Movil		01:27	Min	9	0	9
08-ago-2024	11:55:48	Llamada	Claro Chile S.A. Movil		0:52	Min	5	0	5
08-ago-2024	11:57:27	Llamada	Wom_Movil		01:19	Min	8	0	8
08-ago-2024	11:59:09	Llamada	Claro Chile S.A. Movil		1:01	Min	6	0	6
08-ago-2024	12:01:34	Llamada	Claro Chile S.A. Movil		1:04	Min	6	0	6
08-ago-2024	12:03:42	Llamada	Entel PCS S.A. Movil		01:21	Min	8	0	8
08-ago-2024	12:07:23	Llamada	Entel PCS S.A. Movil		0:47	Min	5	0	5
08-ago-2024	12:09:25	Llamada	Claro Chile S.A. Movil		1:06	Min	7	0	7
08-ago-2024	12:10:56	Llamada	Movistar Movil		0:50	Min	5	0	5
08-ago-2024	12:13:23	Llamada	Movistar Movil		0:54	Min	5	0	5
08-ago-2024	12:13:23	Llamada	Movistar Movil		0:24	Min	2	0	2
08-ago-2024	14:22:02	Llamada	Entel PCS S.A. Movil		04:24	Min	26	0	26
08-ago-2024	15:02:24	Llamada	Entel PCS S.A. Movil		0:18	Min	2	0	2
08-ago-2024	15:07:24	Llamada	Entel PCS S.A. Movil		0:26	Min	3	0	3
08-ago-2024	15:08:15	Llamada	Entel PCS S.A. Movil		0:59	Min	6	0	6
08-ago-2024	15:09:40	Llamada	Entel PCS S.A. Movil		1:07	Min	7	0	7
08-ago-2024	15:11:08	Llamada	Entel PCS S.A. Movil		0:45	Min	5	0	5
08-ago-2024	16:20:59	Llamada	Wom_Movil		0:49	Min	5	0	5
08-ago-2024	16:43:54	Llamada	Claro Chile S.A. Movil		0:49	Min	5	0	5
08-ago-2024	16:49:36	Llamada	Movistar Movil		02:43	Min	16	0	16
08-ago-2024	16:49:36	Llamada	Movistar Movil		01:34	Min	5	0	5
09-ago-2024	08:13:13	Llamada	Entel PCS S.A. Movil		01:55	Min	6	0	6
09-ago-2024	08:17:38	Llamada	Entel PCS S.A. Movil		0:50	Min	3	0	3
09-ago-2024	08:21:00	Llamada	Claro Chile S.A. Movil		0:50	Min	3	0	3
09-ago-2024	08:23:14	Llamada	Wom_Movil		0:39	Min	2	0	2
09-ago-2024	08:36:39	Llamada	Entel PCS S.A. Movil		01:31	Min	5	0	5
09-ago-2024	08:51:35	Llamada	Movistar Movil		0:26	Min	1	0	1
09-ago-2024	08:54:18	Llamada	Claro Chile S.A. Movil		0:24	Min	2	0	2
09-ago-2024	11:09:48	Llamada	Wom_Movil		0:32	Min	3	0	3
09-ago-2024	11:11:01	Llamada	Entel PCS S.A. Movil		0:27	Min	3	0	3
09-ago-2024	11:11:59	Llamada	Claro Chile S.A. Movil		0:50	Min	5	0	5
09-ago-2024	11:13:01	Llamada	Entel PCS S.A. Movil		0:48	Min	5	0	5
09-ago-2024	11:14:43	Llamada	Entel PCS S.A. Movil		0:53	Min	5	0	5
09-ago-2024	12:28:12	Llamada	Entel PCS S.A. Movil		0:39	Min	4	0	4
09-ago-2024	15:20:34	Llamada	Entel PCS S.A. Movil		01:12	Min	5	0	5
10-ago-2024	12:03:21	Llamada	Entel PCS S.A. Movil		0:43	Min	3	0	3
10-ago-2024	12:06:06	Llamada	Claro Chile S.A. Movil		0:42	Min	3	0	3
10-ago-2024	12:08:22	Llamada	Entel PCS S.A. Movil		0:22	Min	2	0	2
10-ago-2024	12:18:32	Llamada	Entel PCS S.A. Movil		0:33	Min	2	0	2
10-ago-2024	12:19:33	Llamada	Entel PCS S.A. Movil		0:55	Min	4	0	4
10-ago-2024	20:06:25	Llamada	Entel PCS S.A. Movil						
SubTotal Línea 56422641012									625

Línea 56422641012

Minutos Adicionales en el Plan									
Fecha	Hora	Tipo	Destino Llamada	Fono Destino	Duración	Tipo	Valor	Cargo	Valor(\$)
13-jul-2024	21:25:58	Llamada	Servicio Gratuito		01:43	Min	0	0	0
13-jul-2024	21:40:09	Llamada	Entel S.A. Fijo		01:19	Min	0	0	0
13-jul-2024	21:53:03	Llamada	Entel S.A. Fijo		01:24	Min	0	0	0
13-jul-2024	21:56:22	Llamada	Entel S.A. Fijo		0:35	Min	0	0	0
15-jul-2024	20:43:32	Llamada	Entel S.A. Fijo		02:48	Min	0	0	0
17-jul-2024	17:23:05	Llamada	Entel S.A. Fijo		0:25	Min	0	0	0
18-jul-2024	20:56:19	Llamada	Entel S.A. Fijo		03:51	Min	0	0	0
19-jul-2024	13:22:24	Llamada	Movistar Fijo		01:53	Min	0	0	0
20-jul-2024	16:59:52	Llamada	Entel S.A. Fijo		0:56	Min	0	0	0
21-jul-2024	07:50:47	Llamada	Entel S.A. Fijo		01:28	Min	0	0	0
28-jul-2024	17:02:13	Llamada	Entel S.A. Fijo		0:26	Min	0	0	0
30-jul-2024	16:12:55	Llamada	Movistar Fijo		02:34	Min	0	0	0
04-ago-2024	11:27:42	Llamada	Entel S.A. Fijo		0:27	Min	0	0	0
04-ago-2024	11:28:31	Llamada	Entel S.A. Fijo		0:54	Min	0	0	0

Cliente : I. MUNICIPALIDAD DE BULNES
 RUT : 69141200-8
 Período de Cobro : 12-jul-2024 al 11-ago-2024
 Fecha de Emisión : 12-ago-2024
 Código de Cliente : 802471385

DETALLE DE LLAMADAS

Fecha	Hora	Tipo	Destino Llamada	Fono Destino	Duracion	Tipo	Valor	Cargo	Valor(\$)
06-ago-2024	11:02:57	Llamada	Entel S.A. Fijo		01:28	Min	0	0	0
06-ago-2024	12:40:56	Llamada	Movistar Fijo		01:22	Min	0	0	0
07-ago-2024	20:28:04	Llamada	Entel S.A. Fijo		01:30	Min	0	0	0
09-ago-2024	15:27:44	Llamada	Movistar Fijo		1:09	Min	0	0	0
SubTotal Línea 56422641012									0

TOTAL DETALLE LLAMADAS

625

Factura Hogar

Estimado(a) I. MUNICIPALIDAD DE BULNES, Te informamos que hemos emitido el documento electrónico correspondiente a la facturación del mes:

Agosto 2024

Fecha de vencimiento:
25 de Septiembre de 2024

N° de Teléfono :
56422641012

TOTAL A PAGAR:
\$82.915

Pagar aquí



Usa las Preguntas Frecuentes para saber todo sobre tus productos y servicios

Conoce **Mi Movistar Empresas**

Ver mis facturas y pagos
Actualizar perfil

Ver mis facturas y pagos Actualizar perfil

Ver mis facturas y pagos Actualizar perfil

Este e-mail es generado de manera automática,
por favor no respondas a este mensaje.

LIQUIDACION DE PAGO

ILUSTRE MUNICIPALIDAD DE BULNES	23-08-2024 15:58:51
Empresa / Institucion pagadora	Fecha Liquidacion

TELEFONICA CHILE S.A.	90635000-9
Nombre Beneficiario	Rut Beneficiario

Identificador de Pago

\$ 28.055
Total Liquido a pagar

EL TOTAL LIQUIDO A PAGAR HA SIDO CANCELADO DE ACUERDO A LA MODALIDAD DE PAGO INFORMADO

Abono en Cuenta Corriente	788962343	BANCO DE CREDITO E INVERSIONES		21-08-2024
Modalidad de Pago	Numero de operaci3n	Banco	Sucursal de pago	Fecha de Cobro

DETALLE DEL PAGO

--



MUNICIPALIDAD DE BULNES
Area Salud
Dirección de Administración y Finanzas
R.U.T. : 069141200-8

Decreto N° 1125
BULNES, 20/08/2024
Monto: 21,869

Vistos :

Lo dispuesto en los art. 12° y terceros transitorio DFL 28
- 18.992 y lo dispuesto en la Ley N° 18.695, Orgánica Constitucional de Municipalidades y
Considerando los antecedentes adjuntos :

DECRETO:

El Tesorero Municipal Pagará a TELEFONICA CHILE S.A. Rut :090635000-9
La Cantidad de \$ 21,869 VEINTIUN MIL OCHOCIENTOS SESENTA Y NUEVE PESOS
Correspondiente CONSUMO TELEFONICO SOME CESFAM N° 422641152 JULIO 2024
a
Fecha de Pago 20/08/2024

Documento	Numero	Fecha	Monto
FACTURA ELECTRONICA	51866031	20/08/2024	21,869

REFRENDACION			
Cuenta			
Saldo Presup.	215-22-05-005-000-000	6,344,729	

ANOTESE COMUNIQUESE Y DESE CUENTA.

COMPROBANTE DEVENGAMIENTO :1403

Código Cuenta	Detalle	Debe	Haber
215-22-05-005-000-000	Telefonía Fija		21,869
532-05-00-000-000-000	Servicios Básicos	21,869	
Totales		21,869	21,869

COMPROBANTE DE EGRESO :

ASIENTO N°..... FECHA

EGRESO N° 1125 ; FECHA 21.08.2024 CHEQUE N° 788962344 \$ 21.869

Código Cuenta	Detalle	Debe	Haber
215-22-05-005-000-000	Telefonía Fija	21,869	
111-02-01-001-000-000	Banco Estado - Presupuesto		21,869
Totales		21,869	21,869



MARIO URRUTIA ZAMBRANO
JEFE DEPARTAMENTO DE SALUD



EUGENIA GUTIERREZ PEZO
ENCARGADA DE FINANZAS



ULISES AEDO VALDES
ADMINISTRADOR MUNICIPAL Por orden del Sr. Alcalde



DAVID SANCHEZ AVALOS
DIRECTOR DE CONTROL

V°B° TESORERIA

FECHA DE PAGO ___ DE ___ DE ___

FIRMA DEL INTERESADO Y RUT



RODRIGO SAN MARTIN GODOY
SECRETARIO MUNICIPAL (S)

23 AGO. 2024

42268152

Telefonica Chile S.A
Giro: Comunicaciones
R.U.T: 90.635.000-9
Av. Providencia 111 - Providencia
Teléfono: 6006003000



Cliente : I. MUNICIPALIDAD DE BULNES
R.U.T : 69141200-8
Código Cliente : 802425346 (Para PAC-PAT)
Giro : Actividades No Especificadas
Dirección : BIANCHI 415
Comuna : BULNES

Fecha de Vencimiento **25-sep-2024**
Total a Pagar **\$ 43.738**

Formas de Contacto
Contacto
Asistencia comercial
103 (desde móviles)
600 600 3200 (desde fijos)
Opción 2 para Asistencia Técnica

R.U.T: 90.635.000-9
FACTURA ELECTRÓNICA
N° 51866031

S.I.I. Santiago Oriente
@Movistarempresas_chile @MovistarEmCL
Movistar Empresas Chile www.movistar.cl/empresas

Conoce **Mi Movistar Empresas**
Escanea el siguiente Código QR y accede a tu nueva sucursal virtual.

Disfruta los **beneficios del Club** desde tu **App Mi Movistar**
¡Descárgala ahora!

Servicios Bloqueados

Para obtener información de servicios bloqueados visite Sucursal Virtual en www.movistar.cl

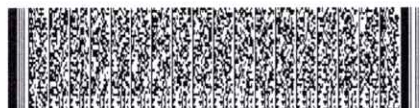

TIMBRE ELECTRONICO SII
Res. 08 del 2010 - Verifique documento "www.sii.cl"

Cuenta Telefónica (Definición de Conceptos al Reverso)
Período de Facturación: 12-jul-2024 al 11-ago-2024

Glosa	Periodo Facturación	Tipo Unidad	Unidades Disponibles	Unidades Utilizadas	Valor Unidad Adicional (\$)	Sub Total (\$) Valores C/IVA	Descto.(\$)	Total (\$)	
1.- Servicio Telefónico Local									
Comunicaciones Locales									
Plan Voz Toip Cobre									
Renta Servicio Voz_cobre	12/07 al 11/08					19.408	0	19.408	
Sub Total Servicio Telefónico Local									
2.- Servicios Adicionales									
Otros Servicios Adicionales									
Equipo + Servicios_SVA	12/07 al 11/08					2.461	0	2.461	
Sub Total Servicio Adicionales									
3.- Comunicaciones a Móviles, Rurales y Otros									
Sin Consumo									
4.- Comunicaciones De Larga Distancia Internacional									
Sin Consumo									
5.- TOTAL CUENTA UNICA TELEFONICA (1+2+3+4)							21.869	0	21.869
6.- Cargos Otras Empresas									
Sin Consumo									
7.- TOTAL MES ACTUAL (5+6)									21.869
8.- Saldo Anterior vigente al 12-ago-2024									21.869

DEVENGADO N° 1403
1289

Neto	Exento	IVA	TOTAL	Total a Pagar Documento
18.377	0	3.492	21.869	\$ 43.738

Monto Pagado: de \$43.738

Fecha de Emisión : 12-ago-2024
Fecha de Corte del Servicio : 02-oct-2024
Último Pago : 23-jul-2024 Pago efectuado con Deposito o por \$ 21.869
Monto Impugnado : 0



COMPROBANTE DE PAGO

Fecha de Vencimiento **25-sep-2024**
TOTAL A PAGAR \$ 43.738
Monto Pagado **de \$ 43.738**

Código Cliente:802425346 (Para PAC-PAT)



10414330051866031000802425346

F
0824330051866031
Nombre : I. MUNICIPALIDAD DE BULNES
Dirección Postal : BIANCHI 415 P O
Comuna : BULNES
Región :
Observaciones : SALUD
E-Mail : finanzas@imb.cl

DESCRIPCIÓN RESUMEN CUENTA TELEFÓNICA.

1. SERVICIO TELEFÓNICO LOCAL:

Corresponde al cobro mensual por el servicio de línea telefónica, renta de equipos y costo de las comunicaciones cursadas. Incluye información detallada de comunicaciones locales niveles 103, 104 y 107 e instalación telefónica interior garantizada. Deberá incluir los cobros por corte y reposición del servicio cuando procediere, y en general, todos los cargos contemplados en los artículos 14º y 32º del Reglamento de Servicios de Telecomunicaciones.

2. SERVICIOS ADICIONALES:

Corresponde al cobro por los servicios adicionales solicitados por el suscriptor, entre ellos, comunicaciones a servicios complementarios y otros.

3. COMUNICACIONES A MÓVILES Y/O RURALES Y/O OTROS SERVICIOS PÚBLICOS DE TELECOMUNICACIONES:

Corresponde al cobro por las comunicaciones originadas en el equipo del suscriptor y dirigidas a las redes de concesionarios de servicio público telefónica móvil, servicio público telefónico con carácter rural, u otros servicios públicos de telecomunicaciones interconectados con la red pública telefónica.

4. COMUNICACIONES LARGA DISTANCIA INTERNACIONAL:

Corresponde a cobros por comunicaciones de larga distancia internacional.

GLOSARIO DE BLOQUEO:

Información de la línea pagadora en el caso de Clientes que poseen facturación agrupada.

LDI = carga Distancia Internacional

NO OLVIDE PAGAR SU CUENTA A TIEMPO.

El no pago oportuno del total de la Cuenta Única Telefónica habilita a la Compañía para cortar el servicio, salvo que se haya interpuesto un reclamo por el suscriptor, impugnando el total o parte de dichos cobros, en cuyo caso se estará a lo dispuesto en el Reglamento sobre Tramitación y Resolución de Reclamos de Servicios de Telecomunicaciones.

El corte de servicio se realizará luego de 5 días de cumplida la fecha de vencimiento del plazo establecido para su pago, sin haberse verificado el mismo.

El pago atrasado de los servicios de movistar incluidos en la Boleta, devengará el interés corriente que la ley permite estimular. El pago, si es con cheque, con tarjeta de crédito o mediante cualquier otro medio que no sea efectivo, se entenderá verificado cuando los fondos sean enterados efectivamente a movistar.

movistar, en conformidad con lo establecido en Ley N°19.659 aplicara a partir del 1 de Septiembre del 2005, recargos de gastos de cobranza en caso de retraso en el pago de la

presente boleta sobre los montos adeudados. Los porcentajes, modalidades y procedimientos de esta cobranza se ajustarán íntegramente a lo establecido por la normativa vigente informándose de cualquier modificación mediante volante o aviso informativo, el que estará disponible en cada una de las Agencias y/o Oficinas de reparto. La cobranza se publicará de lunes a sábado, excepto festivos, de 8:00 a 20:00 horas, por las empresas externas de cobranza: **Atento Perú, Tandem, ZOB8 e Inversiones Cobranding.**

En caso de que sus servicios sean suspendidos por el no pago a tiempo de esta boleta, los plazos estimados para la reposición de estos son de dos horas para Línea Telefónica y Bemis Ancha, y de cuatro horas en el caso de Televisión Digital.

De acuerdo a las condiciones contractuales del servicio de TV, el retraso en el pago de su cuenta, por el consumo de los servicios de TV proporcionados, será causal de suspensión de los mismos.

PROCEDIMIENTO DE RECLAMOS.

• Los reclamos comerciales y técnicos podrán realizarse llamando al 105 desde su equipo telefónico móvil u en movistar y accediendo a la página www.movistar.cl, ambas en horario de 24 horas al día durante los 7 días de la semana. Desde móviles o teléfonos fijos de otras compañías llame al 600 6000 105.

• Los reclamos relacionados con servicios de Portadores (larga distancia internacional) y Suministradores de Servicios Complementarios pueden realizarse también directamente en las empresas que proporcionan dichos servicios.

• movistar tiene la obligación de entregar al cliente el "Número de Reclamo" que se le asigna a su reclamo presentado.

• El Reglamento de Reclamos se encuentra disponible en sucursales y en www.movistar.cl.

• Para presentar un reclamo el Cliente tiene un plazo de 60 días hábiles desde la fecha en que tomó conocimiento del hecho reclamado. Tratándose de reclamos que impugnan cobros, dicho plazo se contará desde la fecha máxima de pago establecida en el documento de cobro.

• La Empresa suministradora del servicio reclamado tiene un plazo máximo de 5 días hábiles para resolver e informar de la resolución del reclamo al Cliente.

• Si el reclamante no está satisfecho con la resolución de su reclamo, tiene un plazo máximo de 30 días hábiles para insistir con su reclamo ante la Subsecretaría de Telecomunicaciones, ubicada en Catedral 1424 (Departamento de Gestión de Reclamos), comuna de Santiago, o ante la Secretaría Regional Ministerial correspondiente.

LUGARES HABILITADOS PARA LA ATENCIÓN DE CLIENTE

• La atención de los Clientes se realizará en la Sucursal Virtual de www.movistar.cl o través de nuestra cuenta de Twitter @AyudaMovistarCL llamando al 103 desde móviles o al 600 600 3000 desde teléfonos fijos.

FORMULARIO DE RECLAMO

• En Internet www.movistar.cl ingresando a Sucursal Virtual

FORMA(S) Y LUGAR(ES) PARA PAGAR LA CUENTA.

PAGOS EN www.movistar.cl, SUCURSAL VIRTUAL Y APP:

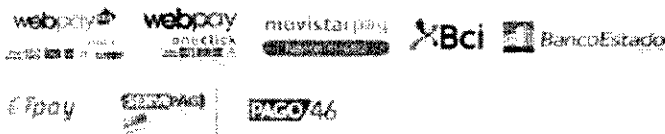

OTROS PORTALES DE PAGO:



SUSCRIPCIÓN PAGO AUTOMÁTICO CON CARGO A TARJETAS BANCARIAS



OTRAS ALTERNATIVAS PRESENCIALES:

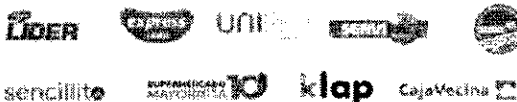

La boleta ya incluye el detalle de su cuenta. Si quiere obtener mayor información de su boleta actual o de meses anteriores visite www.movistar.cl o si lo prefiere llame desde teléfonos de red fija o móviles al 600 6000 107.

En caso de tener inconvenientes con su pago ya realizado, agradeceremos envíe su comprobante de pago a pago@movistar.cl

Para más información de Planes y Tarifas acceder al sitio www.movistar.cl o llamando al 103.

Factura Hogar

Estimado(a) I. MUNICIPALIDAD DE BULNES, Te informamos que hemos emitido el documento electrónico correspondiente a la facturación del mes:

Agosto 2024

Fecha de vencimiento:
25 de Septiembre de 2024

N° de Teléfono :
56422641152

TOTAL A PAGAR:

\$43.738

[Pagar aquí](#)



Usa las Preguntas Frecuentes para saber todo sobre tus productos y servicios.

Conoce **Mi Movistar Empresas**

Este banner includes icons for 'Pago y facturación', 'Actualiza aquí', and 'Preguntas Frecuentes', along with a QR code and a hand holding a smartphone.

Este e-mail es generado de manera automática,
por favor no respondas a este mensaje.

LIQUIDACION DE PAGO

ILUSTRE MUNICIPALIDAD DE BULNES	23-08-2024 15:58:57
Empresa / Institucion pagadora	Fecha Liquidacion

TELEFONICA CHILE S.A.	90635000-9
Nombre Beneficiario	Rut Beneficiario

Identificador de Pago

Total Liquido a pagar

EL TOTAL LIQUIDO A PAGAR HA SIDO CANCELADO DE ACUERDO A LA MODALIDAD DE PAGO INFORMADO

Abono en Cuenta Corriente	788962344	BANCO DE CREDITO E INVERSIONES		21-08-2024
Modalidad de Pago	Numero de operacion	Banco	Sucursal de pago	Fecha de Cobro

DETALLE DEL PAGO

